



**ASSOCIATION INTERCOMMUNALE DE  
RANDONNEE PEDESTRE DE L'AMEZULE ET DE LA  
SEILLE**

Le site AIRPAS <http://airpas.wordpress.com>

Le blog des photos <http://jeanclaudelav.blogspot.com>

Présidente : Nelly JOZSI 06 72 45 87 56 [nelly.jozsi@wanadoo.fr](mailto:nelly.jozsi@wanadoo.fr)

# 2ème trimestre 2023

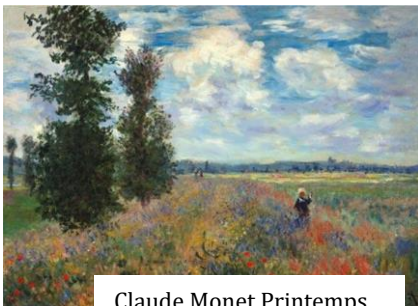

Claude Monet Printemps

## Avril

Lundi 3 : **54 BARBONVILLE**

RDV : 14 h église

Jean-Paul CONREUX 06 71 74 45 11 / 03 83 20 58 77

Vendredi 7 : **54 BERTRICHAMPS**

RDV : 9 h au bout de la rue de la Solitude

Dist 19km, Dvlé 300m, **IBP 60 HKG**

Repas tirés des sacs (1)

Patrick CLOP 06 51 54 20 20

Lundi 10 : **54 REMEREVILLE**

RDV : 14h église

Raymond KLEIN 06 52 45 32 94 / 03 83 31 70 03

Lundi 17 : **54 FLAVIGNY**

RDV 14 h: parking derrière l'église

Claude PERIN 06 51 73 63 61 / 03 83 26 71 56

Lundi 24 : **54 VIGNEULLES**

RDV : 14 h cimetière

Dist 9 km, Dvlé 200m

Roger MASSON 06 79 41 38 07 / 03 83 48 32 18

Vendredi 28 : **57 LINDRE BASSE**

RDV : 9h parking du domaine de l'étang

Dist 19km, plat, **IBP 36 HKG**

Repas tirés des sacs

Patrick CLOP 06 51 54 20 20

## Mai

Dimanche 1er : **54 EINVILLE AU JARD**  
Randonnée traditionnelle du 1<sup>er</sup> mai organisée par  
Les Randonneurs du Sanon et du Lunévillois  
RDV : 9h regroupement Airpas  
Autres informations à venir

Dimanche 7 : **54 ERBEVILLER /AMEZULE** :  
RDV : 14 h source de l'Amezule, sortie rond-point  
Rue de la Fontaine  
Roger MASSON 06 79 41 38 07 / 03 83 48 32 18  
Dominique DURAND 06 82 40 80 85 / 03 83 31 64 44

Vendredi 12 : **88 DOCELLES**  
RDV : 9h parking groupe scolaire 18, rue Colonel  
Bertin  
Dist. matin 10km, AM 5km Dvlé 530m **IBP 59 HKG**  
Bulletin de réservation restaurant  
Jean-Marie STAUDRE 07 85 64 86 61 / 09 88 66 66 39

Lundi 15 : **54 LAY St CHRISTOPHE**  
RDV : 14 h parking église  
Petit circuit 7,8 km Dvlé 111 m **IBP 30HKG**  
Grand circuit 12,3km Dvlé 210 m **IBP 39HKG**  
Jean-Marie STAUDRE 07 85 64 86 61 / 09 88 66 66 39  
Edith STAUDRE : 06 86 87 80 68

Du samedi 20 au samedi 27 : séjour à Douarnenez

Pensez à amener **vos gobelets** pour les boissons  
en début et fin de randonnée

## Juin

Vendredi 2 : **88 RAON LETAPE**  
RDV : 9h **La Trouche** Parking route du Donon  
extrémité côté Celles  
Distance 18,5 km / Dénivelé 510m / **IBP 59 HKG**  
Repas tirés des sacs  
Raymond KLEIN 03 83 31 70 03 / 06 52 45 32 94

Lundi 5 : **57 CHAMBREY**  
RDV : 14 h chez Pierre 32, rue principale  
Pierre SAFFROY 03 87 05 12 07

**Mardi 6** : **55 ST REMY LA CALONNE /HATTONCHATEL**  
RDV : 9h45 **St Rémy** 1, rue du Moulin pour visiter les jardins  
2€ participation Airpas incluse  
12h repas au restaurant  
Bulletin de réservation restaurant  
14 h parcours Pierre Fournier aux Eparges  
16 h visite de Hattonchatel  
nominé pour l'élection du village  
préférée des français  
17h30 Retour  
Edith STAUDRE : 06 86 87 80 68 / 09 88 66 66 39



Dimanche 11 : **54 PARROY**  
RDV : 14 h parking de l'étang  
Parcours à découvert  
Patrick CLOP 06 51 54 20 20

- (1) On emporte son casse-croute
- (2) Retour à la voiture sur le lieu du pique-nique

## Juin (Suite)

Vendredi 16 : **88 EPINAL/ ETANG de BOUZEY**  
RDV 9h : Bouzey parking sur D 41 route du rivage  
Entre allée des Roches et chemin Ses sapins  
Matin : Dist 11,5km, Dvlé 140m, **IBP 30 HKG**  
Après-midi : 7 km, tour du lac, plat  
Pique-Nique (2)  
Jean-Marie STAUDRE 07 85 64 86 61 / 09 88 66 66 39

Dimanche 18: **54 SAXON SION**  
RDV : 14h parking basilique de Sion  
Bruno MORVILLE 06 19 40 18 08

Lundi 26 : **54 BEY SUR SEILLE**  
RDV : 9h Etang d'Olivier, rue de Nancy, tout droit  
vers la forêt GPS : N 48.793587 E 6.334915  
Pique-nique au bord de l'étang  
Marcel BRUN 03 83 31 85 94 / 06 31 00 39 29

Vendredi 30 : **67 BOURG BRUCHE**  
RDV : 9h parking sur D 124 à 1km du col de la Salcée, en  
direction du Climont  
Dist 15,7km, Dvlé 450 m, **IBP 60 HKG**  
Repas tirés des sacs  
Jean-Marie STAUDRE 07 85 64 86 61 / 09 88 66 66 39

### Notes :

Rando Santé : Tous les **lundis 9h30**  
RDV communiqué 3 jours avant environ  
Edith STAUDRE : 06 86 87 80 68  
Martine TOUTLEMONDE : 06 81 72 84 06

Randonnées du vendredi : Pour en faciliter  
l'organisation, merci d'informer l'animateur de votre  
participation quelques jours avant